

Giovedì 6 marzo 2025 ore 18
Auditorium Club House
Centro Comune di Ricerca – Ispra

Conferenza – Dibattito
Istantanea di una comunità rurale
nella Svezia degli anni '30

Hällefors, contea di Örebro, Svealand

A cura di
Anna Giulia Cattaneo

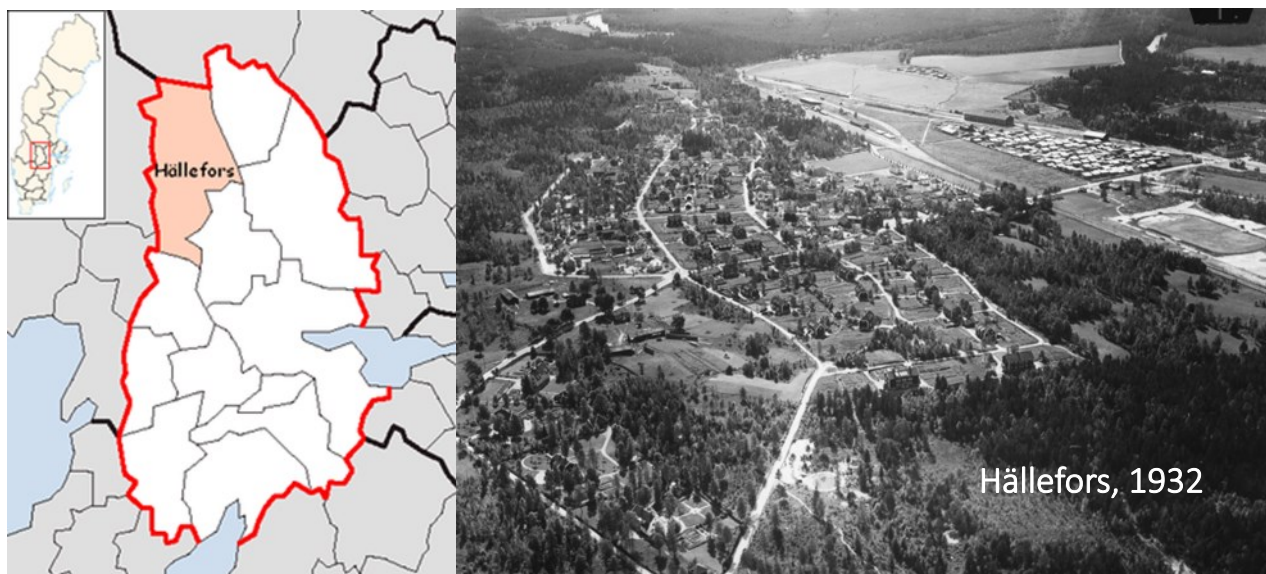

La storia di Hällefors, oggi un piccolo comune della contea di Örebro di circa 7000 abitanti, inizia nel 1644 come parrocchia indipendente, ma solo nel 1862 viene riconosciuto come comune rurale.

Negli anni 30 del secolo scorso l'economia di Hällefors era dominata da attività di produzione dell'acciaio, di legno per costruzione e per arredamento, di pasta di cellulosa per la produzione di carta e da impianti di sfruttamento della forza idromotrice. Il tutto sotto l'egida della società Hällefors bruk AB, tutelata dallo Stato. Nel 1930 viene inoltre fondata una fabbrica di birra.

Si presenta un'istantanea della comunità di Hällefors, quale risulta dal censimento del 31 dicembre 1930, quando la popolazione contava 5.614 individui.